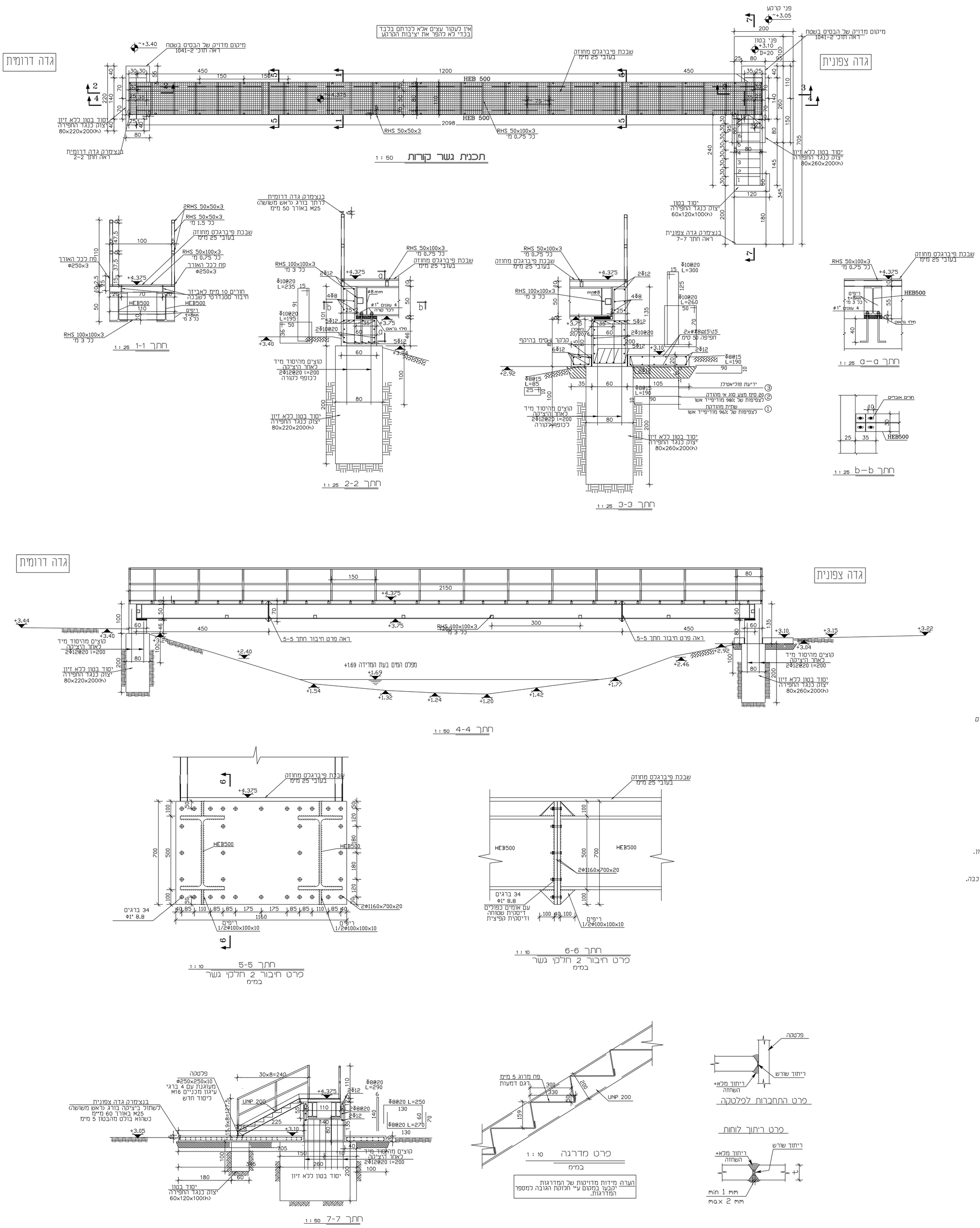

אין לעקור עצים אלא לכרתם בלבד
בכדי לא להפר את יציבות הקרקע

הערות כלליות:

1. אין לבצע כלא היתר בנייה מאושר. ביצוע עבודות יעשה בפיקוח מהנדס צמוד, ובנוכחות מנהל עבודה מוסמך.
2. יש להזמין את מהנדס הביסוס במהלך ביצוע יסודות, דיפון ועבודות עפר.
3. קשירת מבנה תבוצע עיפ תוכנית אדריכלות בלבד, עיי מודד מוסמך.

הערות:

1. סוג הבטון ב-40 דרגת חשיפה 6. יחס מקסימלי מים:צמנט 0.45, כמות צמנט מינימלית 320 ק"ג למ"ק.
2. עומק ההטמנה של יסוד בקרקע ייקבע באתר באישור יועץ הביסוס.
3. עובי כיסוי הבטון 5 ס"מ.
4. כל הפינות החשופות יקטמו 2\2 סמ
5. יש לקרוא תכ' זו יחד עם תכ' קונסטרוקציות מתאימות.
6. כל אביזרי הפלדה כולל פלטקות וקוצי עיגון יהיו מגלוונים בטבילה באבץ חם.

הערות לפלדה:

1. סוג הפלדה FE-360
2. תפרי ריתוך יעברו לכל אורך המגע בין החלקים, אלא אם סומן אחרת.
3. עבי התפרים כמו עבי הקטן מבין החלקים המתחברים אלא אם סומן אחרת.
4. מיד לאחר הריתוך ינוקו התפרים מכל הסיגים.
5. כל שטחי הפלדה והריתוך, שלא מכוסים עם בטון, יהיו מגולוונים, או צבועים כפי דרישת המזמין.
6. החלוקה כרכיבים תיעשה עיי המבצעים, ותוגש בכתב מראש לאישור המתכנן.
7. חיבור הרכיבים ייעשה באמצעות ריתוך או ברגים.
8. פרטי ההרכבה עם ברגים יעשו עיי המבצע, ויוגשו בכתב מראש לאישור המתכנן.
9. אין לבצע חורים אובלים לאלכסוני הקשחה במבנה.
10. הגילוון באבץ חם יבוצע בשיטת ציפוי בעובי 85 מיקרון בסביבה עפיי תקן ישראל 918.
11. הגילוון באבץ חם יבוצע בשיטת ציפוי בעובי כולל הכנת חורים לניקוז.
12. הכנה לגילוון כוללת ניקוי להסרת כל לכלוך שמנים, קרומים וחלודה.
13. גילוון פרים שלא ניתן לסבול בשלמות מפאת גודלו, יעשה בשלבים לאחר תיאום עם המתכנן.
14. תיקוני גילוון לאחר ריתוך יעשו בצבע עשיר אבץ, בעל תכולת אבץ גדולה מ-94% משקל בשכבה יבשה.
15. יש לבצע חורים במרישים, קורות ועמודים לפני הגילוון.
16. חיבור המרישים לניצבים יעשה עיי ברגים בלבד.
17. ברגים מסוג gr-8.8 מצופים אבץ עם אומים כפופים ודיסקית.
18. יש ליבדוק הריתוכים ברנטגן או באולטרסאונד.

מס:	שינוי	תאריך

תאריך:	הפצה	כמות
גודל גליון	מהדורה	1

לעיון | למכרז | לבצוע

שם הפרויקט:
גשרון מד"ידה מעל נחל תנינים

שם הגליון:
תכנית יסודות, קורות חתכים ופרטים

קנ"מ: 1 : 50	תאריך: 08.03.15
מס' תכ: 1041-2	מהדורה מספר: 1

מהנדס ויקטור בורביע
מושב בת-שלמה ד.נ חוף כרמל 30992
טל: 052-2450876 04-6415359
E-mail: borbia.v@gmail.com